› RETOUR D'EXPÉRIENCE

Thématiques :
mobilités actives, vélo, marche

#43 - MARS 2023
Mise à jour le 22/03/2023

ELABORATION D'UN SCHÉMA DIRECTEUR CYCLABLE ET PIÉTONNIER

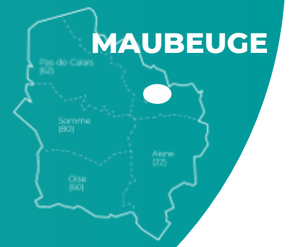

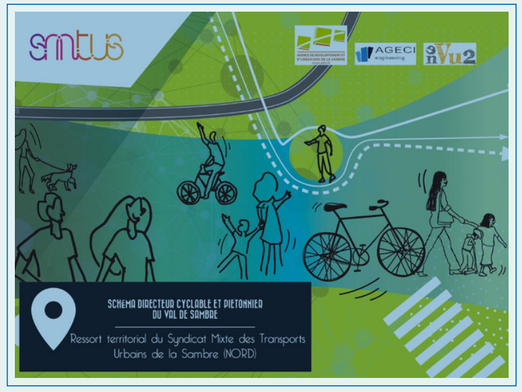

TERRITOIRE
NOM : Val de Sambre
DÉPARTEMENT : Nord

PROJET
LANCEMENT : 2021
FINANCEMENT :
ADEME (Avélo 1)

Porteur :
SYNDICAT MIXTE DE TRANSPORTS URBAINS DE LA SAMBRE

CONTEXTE
RÉALISATION D'UN SCHÉMA DIRECTEUR CYCLABLE PRÉVUE DANS LE CADRE DU PDU APPROUVÉ EN 2019 PILOTE PAR LE SMTUS, L'AUTORITE ORGANISATRICE DE LA MOBILITE SUR LE TERRITOIRE.

OBJECTIFS
·DÉFINIR UNE STRATÉGIE DE DÉVELOPPEMENT DU VÉLO ET DE LA MARCHE EN GARANTISSANT LA SÉCURITÉ DES PIÉTONS ET CYCLISTES ET EN LIMITANT LA PART MODALE DE LA VOITURE
·FAVORISER L'INTERMODALITÉ AVEC LES TRANSPORTS COLLECTIFS ET LE COVOITURAGE
·COORDONNER L'ACTION DES SERVICES CONCERNÉS

DESCRIPTION
·ÉTAT DES LIEUX BASÉ SUR UN TRAVAIL DE TERRAIN (COMPTAGES, INVENTAIRE DE VISU), DES QUESTIONNAIRES ADRESSÉS AUX 45 COMMUNES ET ORGANISMES MAJEURS DU TERRITOIRE
·DIAGNOSTIC SUR LES APPROCHES VOIRIES, STATIONNEMENT, SERVICES VÉLOS, ANIMATION
·RÉALISATION D'UN OUTIL D'AIDE À LA DÉCISION POUR DÉFINIR UN PROGRAMME D'ACTIONS ADAPTÉ ET OPÉRATIONNEL.

POINTS D'ATTENTION
·FACILITER LA COHABITATION DES USAGES AINSI QUE L'ACCÈS AU PRINCIPAUX SERVICES
·ACCOMPAGNER LES FICHES ACTION DE FICHES PÉDAGOGIQUES OU TECHNIQUES ILLUSTRÉES PAR DES RETOURS D'EXPÉRIENCES.
·S'APPUYER SUR DES ORGANISMES PILOTES VOLONTAIRES POUR DÉVELOPPER DES SYSTÈMES VÉLO ET/OU MARCHE COMPLETS À DESTINATION DE LEURS PERSONNELS ET/OU DE LEURS USAGERS.

PARTENAIRES
·AGENCE DE DÉVELOPPEMENT ET D'URBANISME SAMBRE-AVESNOIS HAINAUT THIERACHE
·VILLE DE MAUBEUGE
·LA COMMUNAUTÉ D'AGGLOMÉRATION MAUBEUGE - VAL DE SAMBRE
·DÉPARTEMENT DU NORD
·ADEME HAUTS-DE-FRANCE

› RETOUR D'EXPÉRIENCE

Thématiques :
mobilités actives,vélo, marche

ELABORATION D'UN SCHÉMA DIRECTEUR CYCLABLE ET PIÉTONNIER

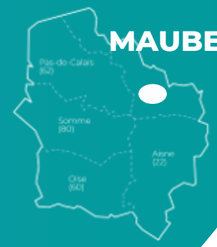

RÉSULTATS

LE SCHÉMA DIRECTEUR CYCLABLE ET PIÉTONNIER A ÉTÉ ADOPTÉ LE 21 OCTOBRE 2021.
IL EST ACCOMPAGNÉ D'UN PROGRAMME PLURIANNUEL D'INVESTISSEMENT 2021-2026.
LE SCHÉMA DIRECTEUR S'ARTICULE AUTOUR DE 5 GRANDES ORIENTATIONS DÉCLINÉES EN 36 FICHES ACTIONS :

1-STRUCTURER LA GOUVERNANCE POUR COORDONNER ET GÉRER LES ACTIONS
2-POURSUIVRE LES PROJETS ET LES DÉMARCHES EN COURS
3-SOUTENIR LA MISE EN ŒUVRE DES « SYSTÈMES VÉLO ET/OU MARCHE » D'ORGANISMES PILOTES VOLONTAIRES
4-DÉVELOPPER UN RÉSEAU UTILITAIRE, EN PROFITANT DES OPPORTUNITÉS DE TRAVAUX ET EN PROPOSANT L'AMÉNAGEMENT DE GRANDS AXES
5-SUIVRE ET ÉVALUER LA MISE EN ŒUVRE DU SCHÉMA DIRECTEUR

FACTEUR DE REPRODUCTIBILITE

LE SCHÉMA DIRECTEUR CYCLABLE ET PIÉTON EST L'OUTIL DE PLANIFICATION DE RÉFÉRENCE POUR ASSURER LE MAILLAGE ET LA CONTINUITÉ DES ITINÉRAIRES CYCLABLES ET PIÉTONS A L'ÉCHELLE D'UNE COLLECTIVITÉ OU GROUPEMENT DE COLLECTIVITÉS.

LE SCHÉMA DIRECTEUR PERMET DE TRAVAILLER A LA FOIS SUR IMPACT ENVIRONNEMENTAL DES DÉPLACEMENTS, LA QUALITÉ DE L'AIR, LA SANTÉ EN ENCOURAGEANT LES MOBILITÉS ACTIVES

IL CONVIENT D'ACCOMPAGNER LE SCHÉMA D'UN PLAN PLURIANNUEL D'INVESTISSEMENT

COÛTS

•80 000 EUROS DONT 56 000 EUROS DE L'ADEME VIA L'AAP AVÉLO1





CONTACT
JUDICAEL POTONNEC
Coordinateur Crem
Tél. : 03 20 52 97 58
judicael.potonnec@ecomobilite.org

CONTACT
SYNDICAT MIXTE DE TRANSPORTS URBAINS DE LA SAMBRE (SMTUS)
contact@smtus.fr